



Legende

Nutzungstypen:

gem. Kompensationsverordnung Hessen 2018 des Hessischen Ministeriums für Umwelt, Klimaschutz, Landwirtschaft und Verbraucherschutz

- 01.120 Eichenmischwald
- 01.135 Sonstiger Eichenwald
- 01.299 Sonstige Nadelwälder (Fichtenwald)
- 02.200 Gebüsche, Hecken, Säume heimischer Arten auf frischen Standorten
- 04.110 Einzelbaum
- 04.210 Baumgruppe, Baumreihe
- 04.600 Feldgehölze (Baumhecken), großflächig
- 06.310 Extensiv genutzte Flachland-Mähwiese
- 06.350 Intensiv genutzte Wirtschaftswiese und Mähweide, inkl. Neuanlage
- 09.160 Straßenränder
- 10.510 Sehr stark oder völlig versiegelte Flächen (Wege)
- 10.610 Bewachsene, unbefestigte Feldwege
- 11.191 Acker, intensiv genutzt
- Misthaufen

Pflanzennamen/ Abk.

Bäume:

- BPE Betula pendula - Birke
- FS Fagus sylvatica - Buche
- MSP Malus spec. - Apfel
- PAB Picea abies - Fichte
- PSP Prunus spec. - Kirsche
- PSY Pinus sylvestris - Kiefer
- QRO Quercus robur - Eiche

Sträucher:

- Cav Corylus avellana - Hasel- (Strauch)
- Cb Carpinus betulus - Hainbuchenhecke
- Ps Prunus spinosa - Schlehe/ Schwarzdorn
- Rf Rubus fruticosus - Brombeere

kräutige Arten und sonstige niedere Pflanzen:

- ami Achillea millefolium - Schafgarbe
- gal Galium album - Weißes Labkraut
- ra Ranunculus acer - Scharfer Hahnenfuß
- to Taraxacum sect. Ruderalia - Wiesen Löwenzahn
- ud Urtica dioica - Brennnessel

Sonstige Informationen:

- Grenze der räumlichen Geltungsbereichs des Bebauungsplanes
- Kartierraum (20m um Geltungsbereich, Stand April 2022)
- Gemarkungsgrenze

Übersichtsplan ohne Maßstab

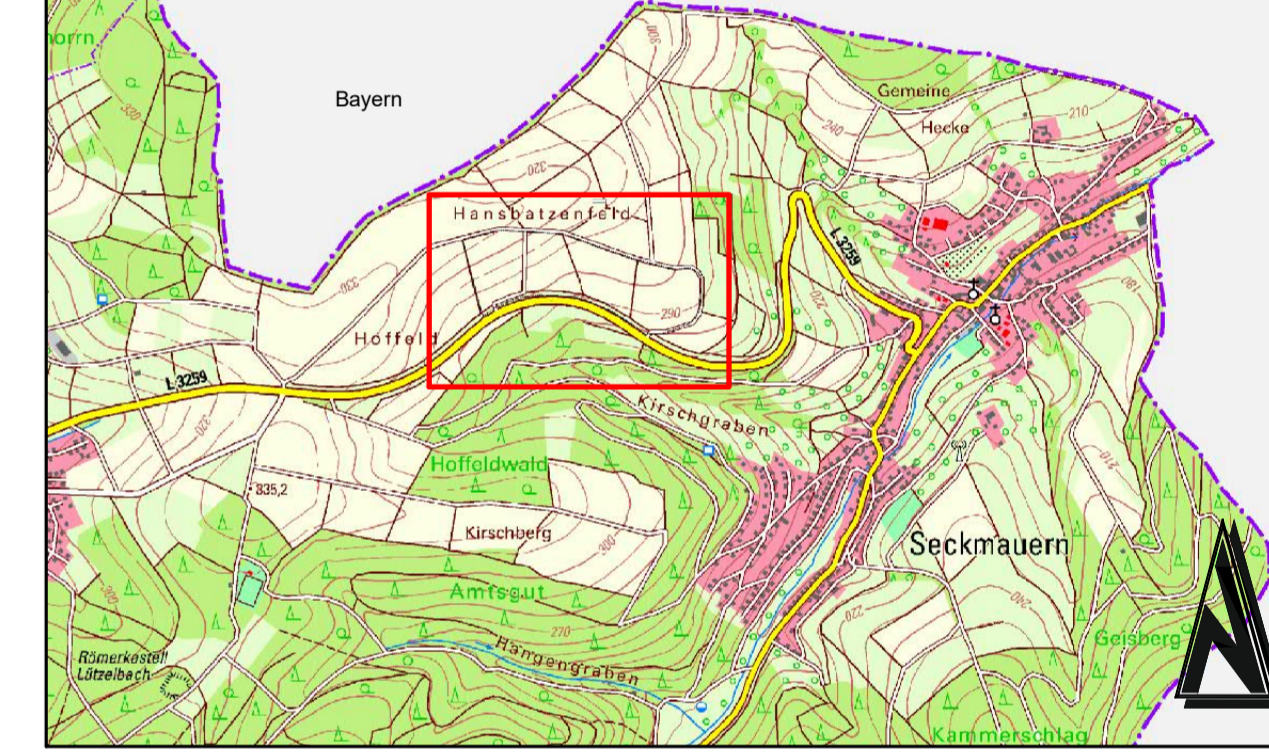

Änderung	Bearbeitung	Prüfung	Datum

Bauherr AG Gemeinde Lützelbach Odenwaldkreis			
Projekt Bez. Bebauungsplan "Photovoltaik-Freiflächenanlage Lützel-Wiebelsbach/ Seckmauern an der L 3259" hier: Abarbeitung Eingriffsregelung			
Zeichnung Bestandsplan	Maßstab 1:1.000	Anhang 1.2	
Zeichen HC	Bearbeitung KG	CAD/Grafik KG	Prüfung KG
Datum Apr 2024	Apr 2024	Apr 2024	Blattgröße 1.29 / 0.45
Projekt Nr. 2022033	Bauherr / AG		
Entwurfsvorfaller			
		Luitpoldstraße 60a 67806 Rockenhausen Telefon: +49 6361 919-0 E-Mail: info@igr.de	